Gewässerrandstreifen Landkreis Cham

Vorläufiger Entwurf für die Gemeinde Stadt Waldmünchen (Stand: Februar 2023)

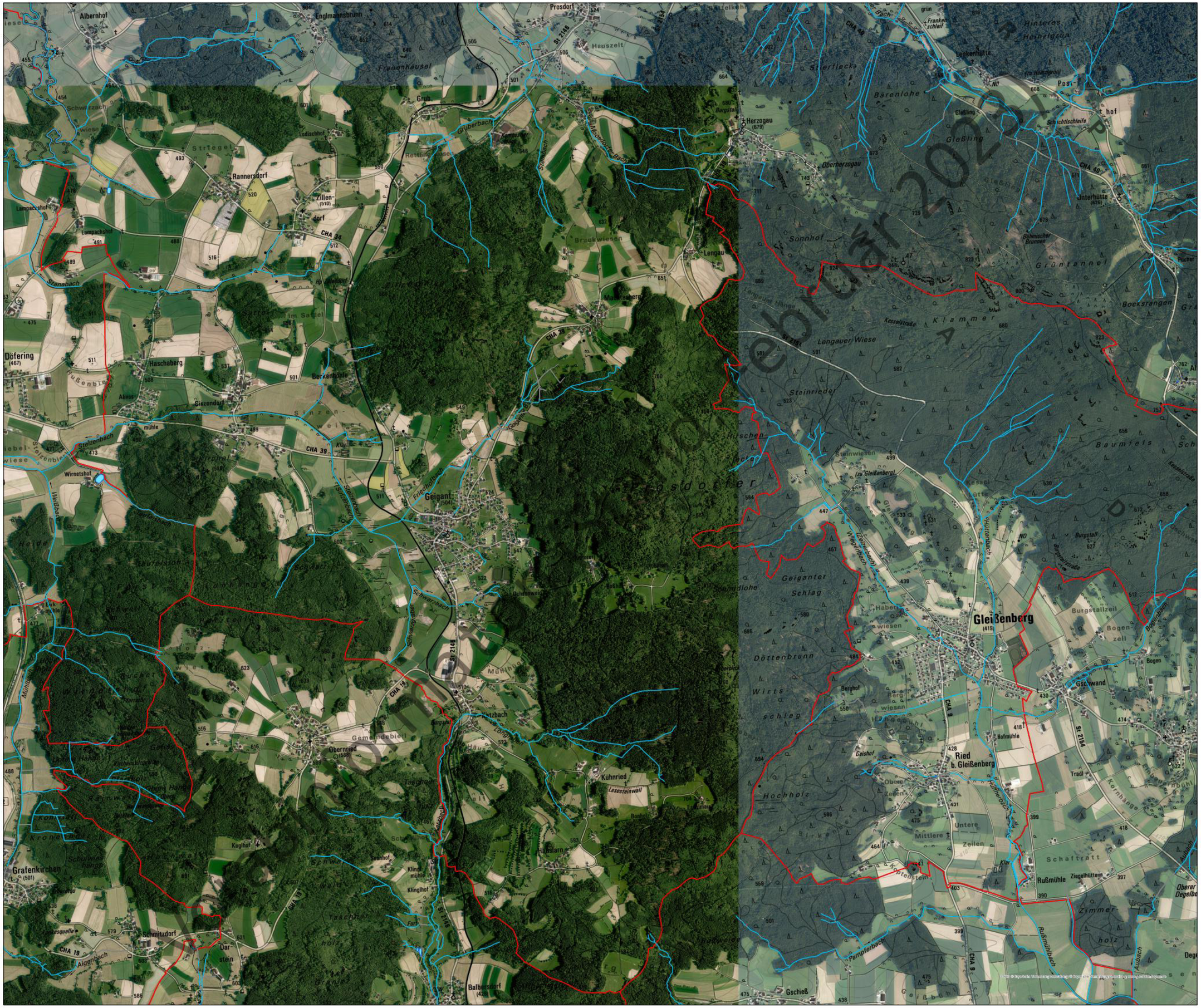

Legende

- Gewässerrandstreifenpflichtiges Stillgewässer
- Gewässerrandstreifenpflichtiges Fließgewässer
- Verrohrung
- Gemeindegrenzen

N

0 0,25 0,5 1 1,5 Km

Maßstab 1:10.000

Wasserwirtschaftsamt Regensburg