Gewässerrandstreifen Landkreis Cham
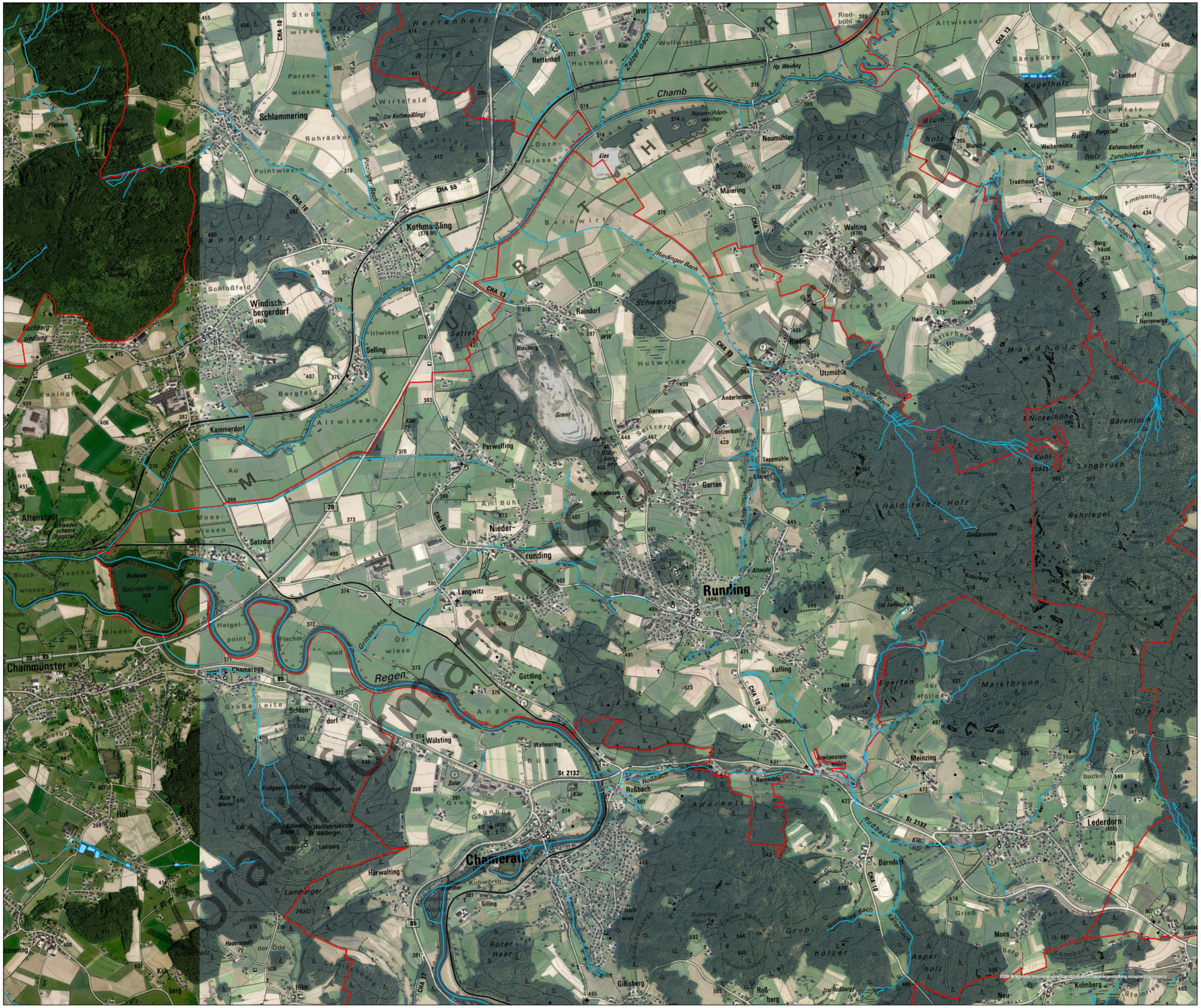
Vorläufiger Entwurf für die Gemeinde Runding
(Stand: Februar 2023)