Gewässerrandstreifen Landkreis Cham

Vorläufiger Entwurf für die Gemeinde Rimbach
(Stand: Februar 2023)

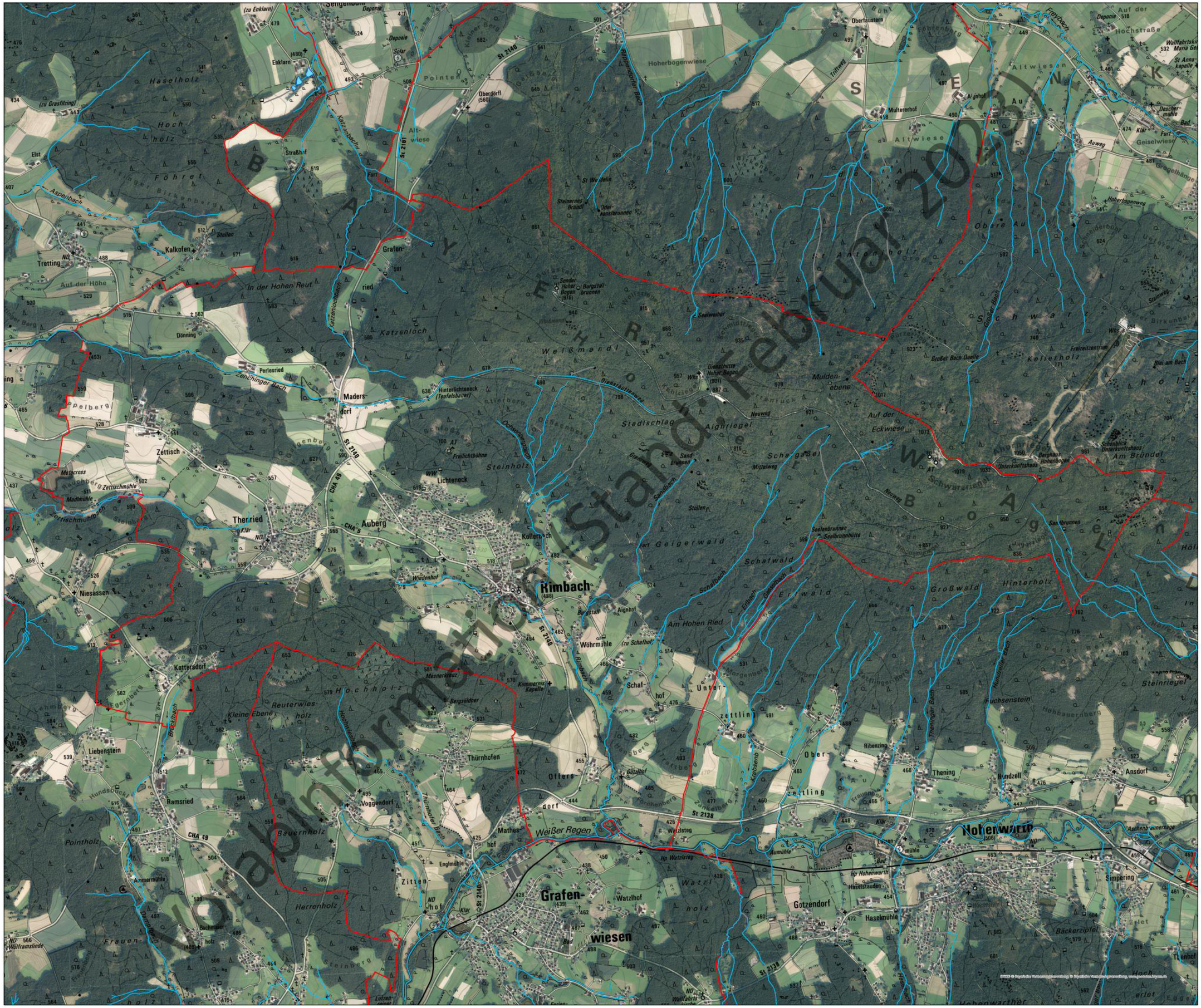

Legende

- Gewässerrandstreifenpflichtiges Stillgewässer
- Gewässerrandstreifenpflichtiges Fließgewässer
- Verrohrung
- Gemeindegrenzen

Wasserwirtschaftsamt Regensburg