# Gewässerrandstreifen Landkreis Cham

Vorläufiger Entwurf für die Gemeinde
Markt Neukirchen b. Hl. Blut
(Stand: Februar 2023)

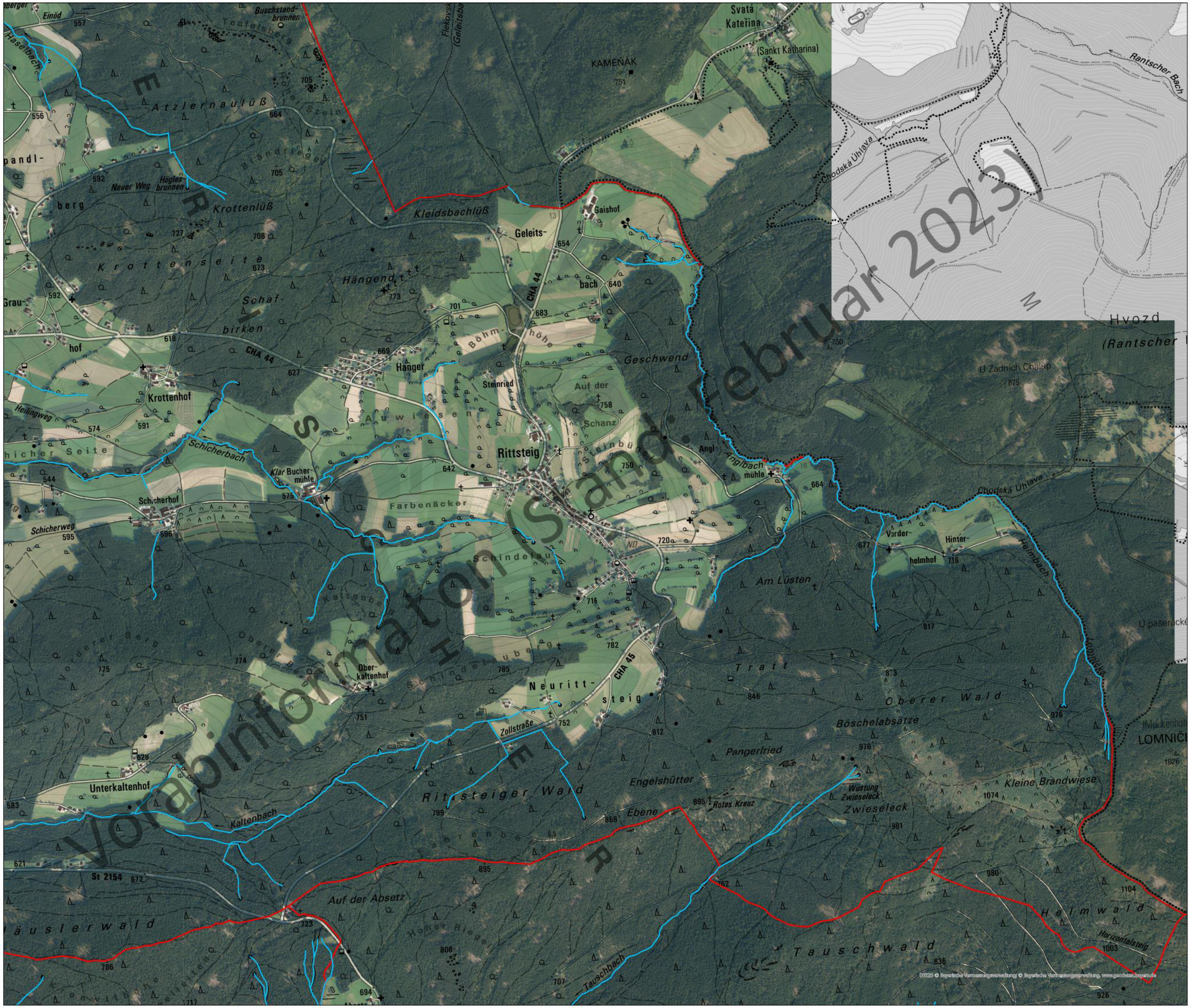


**Legende**

- Gewässerrandstreifenpflichtiges Stillgewässer
- Gewässerrandstreifenpflichtiges Fließgewässer
- Verrohrung
- Gemeindegrenzen

Maßstab 1: 10.000

Wasserwirtschaftsamt Regensburg