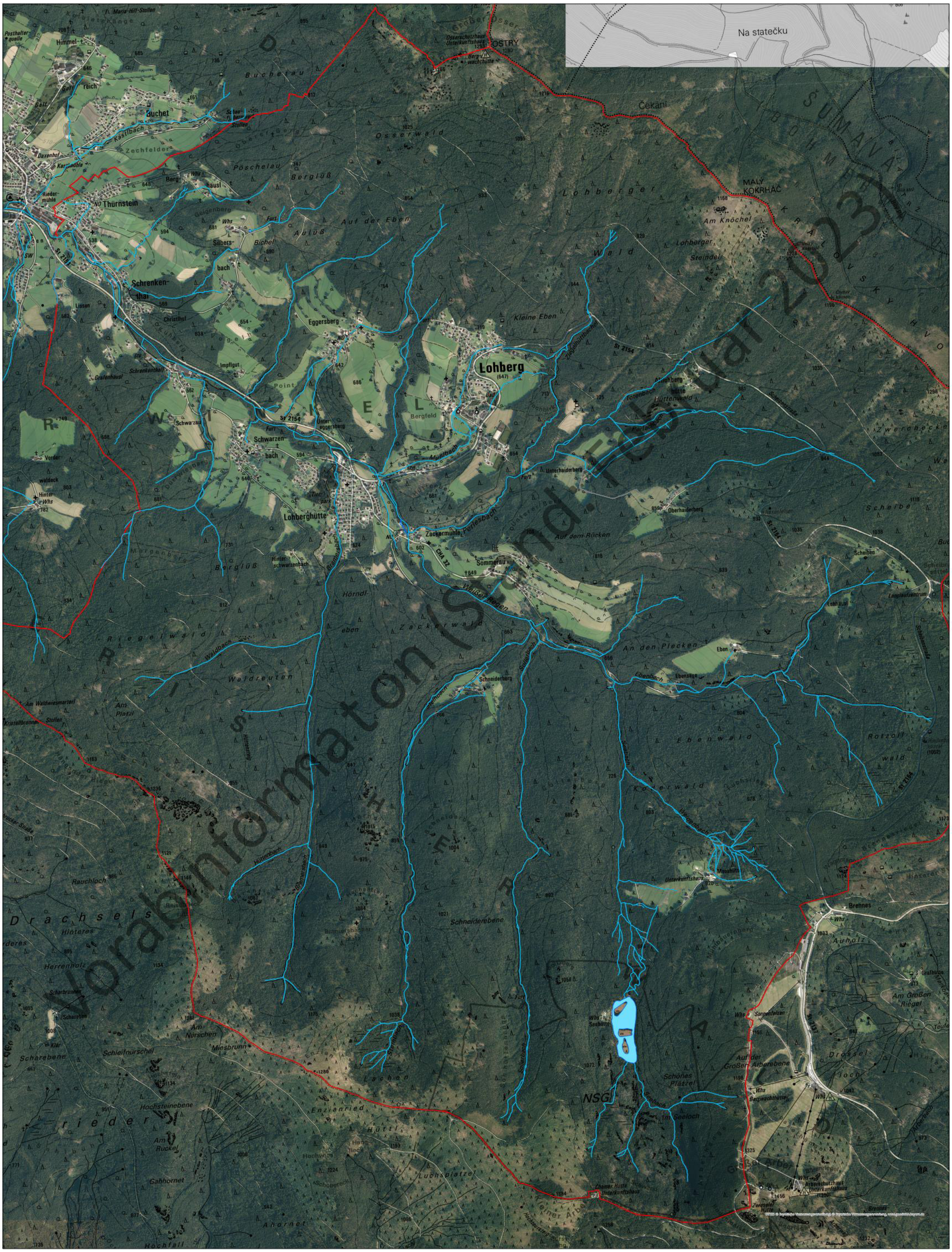

Gewässerrandstreifen
Landkreis Cham

Vorläufiger Entwurf für die Gemeinde Lohberg
(Stand: Februar 2023)

0 0,25 0,5 1 1,5 Km

Maßstab 1: 10.000

N

Legende

- Gewässerrandstreifenpflichtiges Stillgewässer
- Gewässerrandstreifenpflichtiges Fließgewässer
- Verrohrung
- Gemeindegrenzen

Wasserwirtschaftsamt Regensburg